

# Mesto Komárno, Námestie gen. Klapku č. 1, 945 01 Komárno

## Výzva na predkladanie cenovej ponuky

### 1. Identifikácia verejného obstarávateľa:

Názov organizácie: Mesto Komárno  
IČO: 00306525  
DIČ: 2021035731  
Sídlo organizácie: Námestie gen. Klapku č. 1, 945 01 Komárno

Kontaktná osoba pre verejné obstarávanie:  
Ing. Andrea Kabátová  
Telefón: 035/2851 223  
E-mail: [tender@komarno.sk](mailto:tender@komarno.sk)

Kontaktná osoba pre technické veci:  
Ing. Gabriel Weszelovszky  
Telefón: 035/2851 269, 0903 412 075  
E-mail: [gabriel.weszelovszky@komarno.sk](mailto:gabriel.weszelovszky@komarno.sk)

### 2. Predmet zákazky :

Názov zákazky: Odstránenie stavebných bariér – ZŠ Rozmarínová.

- Druh zákazky: práca
- Na dodanie predmetu zákazky bude podpísaná Zmluva o dielo.

### 3. Opis predmetu zákazky:

Jedná sa o stavebné úpravy v objekte základnej školy prostredníctvom ktorých sa zabezpečí bezbariérový prístup pomocou rampy so zábradlím po oboch stranách a vytvorí sa hygienické zariadenie pre osoby s obmedzenou schopnosťou pohybu.

Podrobný popis stavebných úprav tvorí príloha č. 1 – Technická správa.

Obhliadka miesta predmetu obstarávania je nutná!

Kontaktná osoba na miestnu prehliadku: Mgr. Helena Weszelovszká, riaditeľka školy

Tel. kontakt na miestnu prehliadku: 0915 799373

### 4. Predpokladaná hodnota zákazky:

- Predpokladaná hodnota zákazky: **7.950,-** eur s DPH

### 5. Termín ukončenia zákazky:

- Najneskôr do 15.09.2015

### 6. Možnosť predloženia ponuky:

- Ponuka sa predkladá na celý predmet zákazky v súlade s prílohami (Technická správa, výkaz výmer, výkresy).
- Ponúknutá cena má byť rozpísaná v členení na jednotlivé položky a množstvá uvedené v prílohe č 2. – výkaz výmer

- Nedodržanie podmienok a požiadaviek uvedených v prílohách môže byť dôvodom na vylúčenie ponuky z procesu VO.

#### 7. Podmienky financovania predmetu obstarávania:

- Predmet zákazky bude financovaný z rozpočtu Mesta Komárno na rok 2015.
- Verejný obstarávateľ neposkytuje zálohy na plnenie predmetu zákazky.
- Splatnosť faktúry je 30 dní od doručenia.

#### 8. Podmienky účasti uchádzačov:

- Doklad o oprávnení podnikat' na daný predmet zákazky.
- Čestné prehlásenie, že uchádzač nemá voči mestu alebo ním riadeným organizáciám alebo založeným spoločnostiam dlhy (napr. na daniach a poplatkoch TKO, na zaplatení kúpnej ceny, na nájomnom za byt, nebytový priestor a pod.).

#### 9. Náklady na ponuku:

- Všetky náklady a výdavky spojené s prípravou a predložením ponuky znáša uchádzač bez akéhokoľvek finančného nároku na verejného obstarávateľa.

#### 10. Obsah cenovej ponuky:

Ponuka predložená uchádzačom na predmet zákazky musí obsahovať:

- Ponúknutú cenu na predmet zákazky, pričom kritériom na vyhodnotenie ponúk je najnižšia cena s DPH na celý sortiment obstarávania,
- Ak uchádzač nie je platcom DPH, v ponuke na to upozorní!
- identifikačné údaje uchádzača,
- čestné prehlásenie v zmysle b.č.8,
- ponuka musí byť vyhotovená v písomnej forme, musí byť vyhotovená písacím strojom alebo tlačiarenským výstupným zariadením výpočtovej techniky.

#### 11. Miesto, lehota a spôsob predkladania ponuky:

- Uchádzač doručí svoju ponuku verejnému obstarávateľovi osobne na adresu: Mestský úrad Komárno, Pevnostný rad 3, 945 01 Komárno, alebo poštou na adresu: Mestský úrad Komárno, Nám. gen. Klapku č. 1, 945 01 Komárno.
- Uchádzač vloží ponuku do samostatného obalu.
- Obal musí byť uzatvorený a musí obsahovať nasledovné údaje:
  - adresu Mesta Komárna uvedenú vo výzve,
  - adresu uchádzača (uvedie sa názov alebo obchodné meno a adresa sídla alebo miesta podnikania uchádzača),
- obal musí byť označený - „**Odstránenie stavebných bariér – ZŠ Rozmarínová“ - NEOTVÁRAŤ.**

#### 12. Termín doručenia cenovej ponuky:

- Do **20.8. 2015 do 12.00 hod.**
- Ponuky zaslané po tomto termíne nebudú vyhodnocované.

#### 13. Kritériá a hodnotenie ponúk:

- Na základe predložených cenových ponúk, verejný obstarávateľ zostaví poradie uchádzačov, pričom kritériom je najnižšia cena s DPH.

#### 14. Oznámenie o výsledku vyhodnotenia ponúk:

- Dôvodom na vylúčenie zo súťaže bude, ak uchádzač nepredloží ktorýkoľvek požadovaný doklad uvedený v bode 8 tejto výzvy.
- Po vyhodnotení cenových ponúk, oznámenie o výsledku vyhodnotenia verejný obstarávateľ zašle iba úspešnému uchádzačovi.

#### 15. Použitie elektronickej aukcie:

- Nie

#### 16. Doplnujúce informácie:

- Ak úspešný uchádzač z akéhokoľvek dôvodu odstúpi od podpisu zmluvy o dielo, verejný obstarávateľ môže vyzvať na uzavretie zmluvy ďalšieho uchádzača v poradí.
- Verejný obstarávateľ si vyhradzuje právo neprijat' ani jednu ponuku z predložených ponúk v prípade, že predložené ponuky nebudú výhodné pre verejný obstarávateľ alebo budú v rozpore s finančnými možnosťami verejný obstarávateľ.

Komárno, 12.8. 2015



  
**Ing. László Stubendek**  
primátor mesta

# ODSTRÁNENIE STAVEBNÝCH BARIER

## Technická správa

Názov stavby : **ODSTRÁNENIE STAVEBNÝCH BARIER**  
Miesto stavby : Základná škola Rozmarínová ul. 1, Komárno  
Parcela č. : 2452/14  
Okres : Komárno  
Katastrálne územie : Komárno  
Investor : Mesto Komárno  
Zodp. projektant : Ing. Balogh Attila  
Dátum : júl 2015



# Sprievodná správa

## **Identifikačné údaje stavby**

Názov stavby	: <b>ODSTRÁNENIE STAVEBNÝCH BARIER</b>
Miesto stavby	: Základná škola Rozmarínová ul. 1, Komárno
Parcela č.	: 2452/14
Okres	: Komárno
Katastrálne územie	: Komárno
Investor	: Mesto Komárno
Zodp. projektant	: Ing. Balogh Attila
Dátum	: júl 2015

## **Základné údaje stavby**

Jedná sa o stavebné úpravy v objekte základnej školy prostredníctvom ktorých sa zabezpečí bezbariérový prístup pomocou rampy so zábradlím po oboch stranách a vytvorí sa hygienické zariadenie pre osoby s obmedzenou schopnosťou pohybu.

## **Východiskové podklady**

- Kópia z katastrálnej mapy
- Požiadavky investora

## **Členenie stavby a stavebné objekty**

SO 01 RAMPA

SO 02 WC PRE POSTIHNUTÝCH

## **Vecné a časové väzby na okolitú výstavbu**

Nepredpokladajú sa, resp. nie sú nevyhnutné.

**Užívateľom a prevádzkovateľom** objektu bude investor.

**Skúšobná prevádzka** – neuvažuje sa.

## **Doba výstavby**

zahájenie a dokončenie stavby – určí investor

**Predpokladané náklady stavby** sú 8 000,- eur



# Súhrná technická správa

## **1. Charakteristika územia stavby**

Stavenisko sa nachádza v objekte základnej školy.

Použité mapové podklady:

Kópia z katastrálnej mapy M 1:2880

## **2. Opis jestvujúceho stavu a navrhované stavebnotechnické riešenie stavby**

### **2.1. Jestvujúci stav**

Prístup do objektu školy je cez vyvýšenú podestu a dvojkridlové dvere s prahom, ďalej je jednoramenné železobetónové schodište, ktorými sa prekonáva výškový rozdiel 600mm. Potom sú priestory školy prístupné cez zasklené steny. Hygienické zariadenie pozostáva z predsieni s umývadlom a miestnosti, ktorá je predelená oceľovými stenami na 2 časti a v každej je umiestnené 1 WC. Uvedené miestnosti nie sú ani prístupom ani rozmermi riešené ako bezbariérové.

### **2.2. Navrhovaný stav**

Bezbariérový prístup do objektu bude zabezpečený pomocou krátkej rampy, ktorá nahradí vyvýšenú podestu a dlhej rampy, ktorá prekoná výškový rozdiel 600mm. Vstupné dvere budú nahradené plastovou zasklenou stenou bez prahu, zasklené steny budú odstránené a na ich mieste ostanú otvory. Ďalej sa v rámci búracích prác odstráni železobetónové schodište, vyvýšená podesta a časť podlahy v mieste novej rampy. Rampa bude vybavená zábradlím. Skladba novej podlahy v mieste rámp bude nasledovná ( vid'. výkr. Č. 02A) :

- štrkopiesok v spáde
- betónová mazanina s kari sieťou oká 150x150x6
- keramická protišmyková dlažba (dlhá rampa)

Nové hygienické zariadenie bude pozostávať z jednej miestnosti s bezbariérovým prístupom cez dvere š.900mm bez prahu. V rámci búracích prác budú odstránené 2 ks vnútorných dverí šírky 600mm, vybúra sa časť steny pre zväčšenie otvoru, oceľové deliace steny, 2 ks WC a umývadlo, bude obitý keramický obklad a vybúra sa keramická dlažba. Nový vstup do hygienického zariadenia bude cez dvere šírky 900mm bez prahu, ďalej sa osadí nové WC a umývadlo s predpísanými doplnkami pre občanov s obmedzenou schopnosťou pohybu, do výšky 2100mm sa prevedie nový keramický obklad a na podlahu sa uloží protišmyková keramická dlažba.

### **3. Nároky na energie, likvidácia odpadov a bezpečnosť práce**

#### **3.1. Energetické nároky**

Uvedená stavba si nevyžaduje vyššie nároky na energie, nové hygienické zariadenia budú napojené na jestvujúce rozvody zdravotníckej techniky.

#### **3.2. Starostlivosť o životné prostredie**

Stavba nemá negatívny vplyv na životné prostredie.

V rámci stavebných prác vzniknú tieto druhy odpadov:

(V zmysle Vyhlášky z II. júna 2001 — katalóg odpadov)

Číslo odpadu: 170107

Názov druhu odpadu: zmes betónu, tehál, obkladačiek, dlaždíc a keramiky iné ako v 170106

Množstvo: 0,3 t

Spôsob likvidácie: odvoz do zariadení určených na likvidáciu takéhoto odpadu zabezpečí dodávateľ.

Číslo odpadu: 170202 O

Názov druhu odpadu: sklo

Množstvo: 0,1 t

Spôsob likvidácie: po vytriedení odvoz do zberu

Číslo odpadu: 170405 O

Názov druhu odpadu: železo a oceľ

Množstvo: 0,15 t

Spôsob likvidácie: po vytriedení odvoz do zberu

#### **3.3. Starostlivosť o bezpečnosť práce**

Pri realizácii musia byť dodržané bezpečnostné opatrenia uvedené v Zbierke zákonov č. 374/1990 a č. 396/2006 o minimálnych bezpečnostných a zdravotných požiadavkách na stavenisko.

Priebeh stavebno - montážnych prác v súlade s výnosmi MSV SR, musí byť počas výstavby stanovený stavebný dozor ( osoba s príslušnou kvalifikáciou a osvedčením). Stavebné práce budú vykonané odbornou dodávateľskou firmou, ktorá sled prác podmieni technologickému postupu, aby počas prác nedošlo k nekontrolovateľnému porušeniu stability objektu alebo jeho časti.

### **4. Vplyv stavby na životné prostredie**

Možné záporné vplyvy budú eliminované realizáciou stavby podľa súvisiacich noriem a vyhlášok.

Vypracoval:

Ing. Balogh Attila

Odberateľ: Mesto Komárno  
 Projektant: Ing. Balogh Attila  
 Dodávateľ:

Spracoval:  
 JKSO :  
 Dátum: 04.08.2015

Stavba : Odstránenie stavebných bariér  
 Objekt : SO-O1 Rampa

### Prehľad rozpočtových nákladov v EUR

Por. číslo	Kód cenníka	Kód položky	Popis položky, stavebného dielu, remesla, výkaz-výmer	Množstvo výmera	Merná jednotka	Jednotková cena	Spolu
------------	-------------	-------------	---	-----------------	----------------	-----------------	-------

#### PRÁCE A DODÁVKY HSV

##### 1 - ZEMNE PRÁCE

1	272	13221-1101	Hĺbenie rýh šírka do 60 cm v hornine 3 ručne	0,400	m3		
2	272	13221-1201	Hĺbenie rýh šírka nad 60 cm v hornine 3 ručne	0,800	m3		
3	001	16220-1201	Nosenie výkopu vodorov. do 10 m v horn. tr. 1-4	1,200	m3		
4	001	16220-1209	Príplatok za každých ďalších 10 m nosenia výkopu tr. 1-4	1,200	m3		
5	001	16710-1100	Nakladanie výkopku tr.1-4 ručne	1,200	m3		

1 - ZEMNE PRÁCE spolu:

##### 3 - ZVISLÉ A KOMPLETNÉ KONŠTRUKCIE

6	011	31132-1311	Nadzákladové múry nosné zo železobetónu tr. B 20	1,000	m3		
7	011	31135-1101	Debnenie nadzákladových múrov nosných 1-stranné zhotovenie	2,900	m2		
8	011	31135-1102	Debnenie nadzákladových múrov nosných 1-stranné odstránenie	2,900	m2		
9	011	31136-2021	Výstuž nadzákladových múrov nosných zo zvarovaných sietí KARI	0,030	t		

3 - ZVISLÉ A KOMPLETNÉ KONŠTRUKCIE spolu:

##### 6 - ÚPRAVY POVRCHOV, PODLAHY, VÝPLNE

10	014	61240-3450	Vyspravenie omietky okolo plast. dverí	2,200	m		
11	014	61242-1321	Oprava váp. omiet. vnút. stien hladkých 10-30%	22,300	m2		
12	014	61242-5921	Omietka vnút. ostenia okenného, dver. váp. hladkých	2,200	m2		
13	011	63131-5611	Mazanina z betónu prostého tr. B 20 hr. 12-24 cm	1,750	m3		
14	011	63136-2021	Výstuž betónových mazanín zo zvarovaných sietí Kari	0,045	t		
15	011	63157-1004	Násyp zo štrkopiesku 0-32 tr. I	2,200	m3		

6 - ÚPRAVY POVRCHOV, PODLAHY, VÝPLNE spolu:

##### 9 - OSTATNÉ KONŠTRUKCIE A PRÁCE

16	003	94195-5001	Lešenie ľahké prac. pomocné výš. podlahy do 1,2 m	20,000	m2		
17	011	95290-1111	Vyčistenie budov byt. alebo občan. výstavby pri výške podlažia do 4 m	22,600	m2		
18	013	96304-2819	Búranie schodisk. stupňov betónových zhotovených na mieste	8,000	m		
19	013	96504-3441	Búranie bet. podkladu s poterom hr. do 15 cm nad 4 m2	2,500	m3		
20	013	96508-2923	Odstránenie násypov pod podlahy hr. do 10 cm nad 2 m2	1,200	m3		
21	013	96703-1132	Prisekanie rovného ostenia v murive tehlovom na MV, MVC	2,500	m2		
22	013	96807-1125	Vyvesenie alebo zavesenie kov. dvier do 2 m2	4,000	kus		
23	013	96807-2456	Vybúranie kov. dverných zárubní nad 2 m2	3,400	m2		
24	013	96807-2641	Vybúranie kov. stien akýchkoľvek okrem výkladových	11,500	m2		
25	013	97901-1111	Zvislá doprava sute a vybúr. hmôt za prvé podlažie	8,379	t		
26	013	97908-1111	Odvoz sute a vybúraných hmôt na skládku do 1 km	8,379	t		
27	013	97908-1121	Odvoz sute a vybúraných hmôt na skládku každý ďalší 1 km	125,685	t		
28	013	97908-2111	Vnútrostavenisková doprava sute a vybúraných hmôt do 10 m	8,379	t		
29	013	97908-2121	Vnútrost. doprava sute a vybúraných hmôt každých ďalších 5 m	25,137	t		
30	013	97913-1409	Poplatok za uložen. a znešk. staveb. sute na vymedzených skládkach "O"-ostatný c	8,379	t		
31	014	99899-1111	Presun hmôt pre opravy v objektoch výšky do 25 m	11,519	t		

9 - OSTATNÉ KONŠTRUKCIE A PRÁCE spolu:

PRÁCE A DODÁVKY HSV spolu:

#### PRÁCE A DODÁVKY PSV

767 - Konštrukcie doplnk. kovové stavebné

32	767	76764-1510	Montáž dverí a zaskl stien plastových	7,200	m		
----	-----	------------	---------------------------------------	-------	---	--	--



### Prehľad rozpočtových nákladov v EUR

Por. číslo	Kód cenníka	Kód položky	Popis položky, stavebného dielu, remesla, výkaz-výmer	Množstvo výmera	Merná jednotka	Jednotková cena	Spolu
33	MAT	611 434710	Zaskl stena vstup plast 160x200 s dvermi 900x200 biela, 2/3 zaskl bezp.fólia, iz.dvojsklo Uwmax=1,1	1,000	kus		
34	767	76799-5106	Montáž atypických stav. konštr. - zábradlia rampy vrát. pom.materiálu	291,400	kg		
35	MAT	553 000020	Výroba a dodávka oceleového zábradlia rampy z rúr 50x3,5	305,800	kg		
			767 - Konštrukcie doplnk. kovové stavebné spolu:				
			771 - Podlahy z dlaždíc keramických				
36	771	77157-5206	Montáž podláh z dlaždíc keram. rež. relief. 200x300 do tmelu	8,700	m2		
37	MAT	597 637300	Dlažba matná protišmyková 300x300x9 I	9,000	m2		
			771 - Podlahy z dlaždíc keramických spolu:				
			783 - Nátery				
38	783	78342-4340	Nátery synt. potrubia do DN 50mm dvojnás. 1x email +zákl.	47,000	m		
			783 - Nátery spolu:				
			784 - Maľby				
39	784	78445-2571	Maľba zo zmesi tekut. Esmal 1far. dvojnás. v miest. do 3,8m	109,100	m2		
			784 - Maľby spolu:				
			PRÁCE A DODÁVKY PSV spolu:				

Za rozpočet celkom

# Pôdorys - nový stav

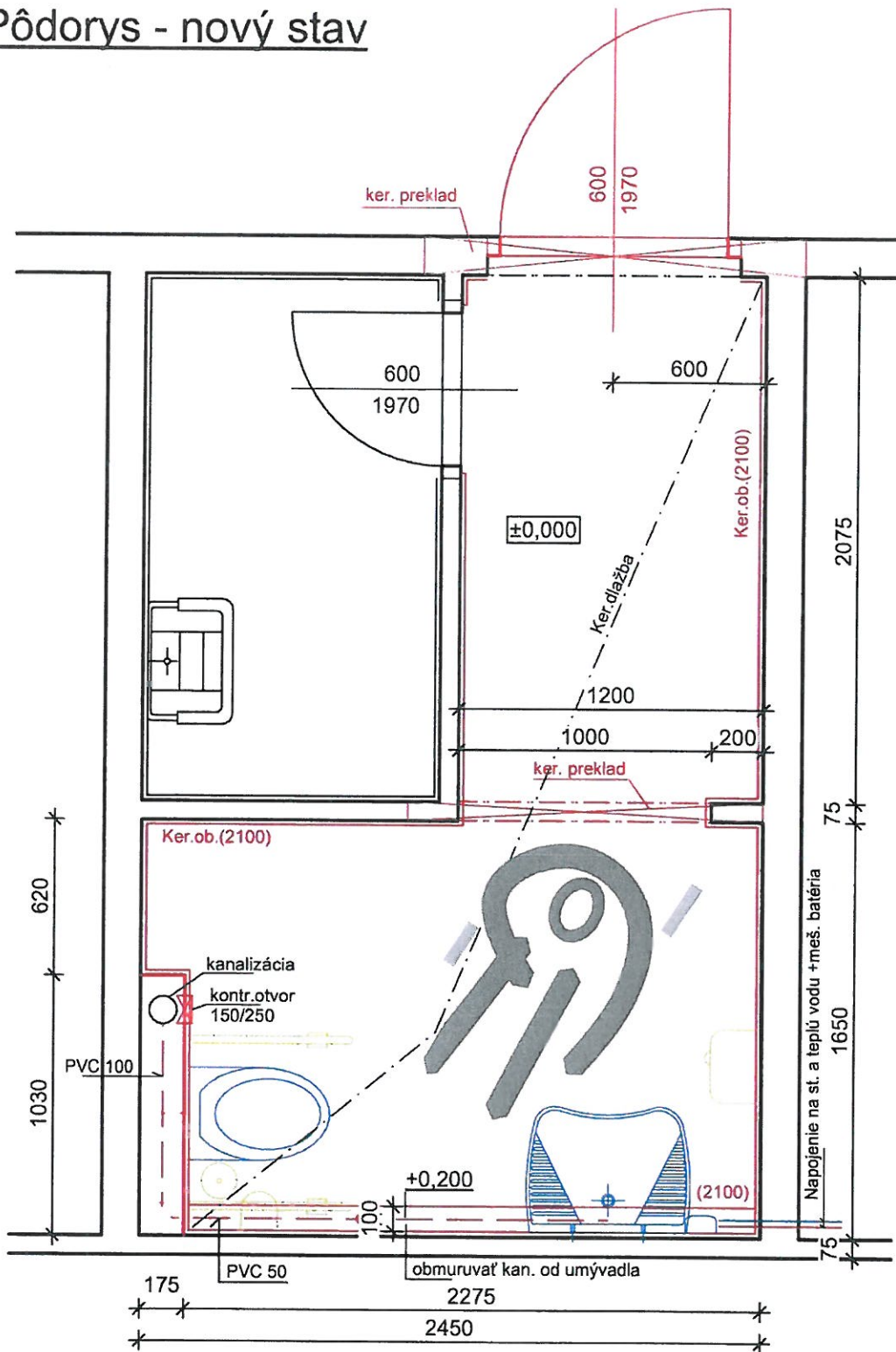

PROJEKTOVÁ DOKUMENTÁCIA NA OHLÁSENIE STAVEBNÝCH PRÁČ  
 ±0,000 ostane nezmenená

MIESTO STAVBY: Komárno, č.p.2452/14		
INVESTOR: Mesto Komárno		
NÁZOV AKCIE: <b>ODSTRÁNENIE STAVEBNÝCH BARIER</b>		
STAVBA: SO 02 WC PRE POSTIHNUÝCH		
NÁZOV VÝKRESU: Pôdorys - nový stav		
AUTOR: Ing. BALOGH Attila	ZODP. PROJEKTANT: Ing. Balogh Attila	FORMÁT: C. VÝKRESU <b>A4 03A</b>
VYPRACOVAL: Ing. BALOGH Attila	MIERKA: M 1:25	

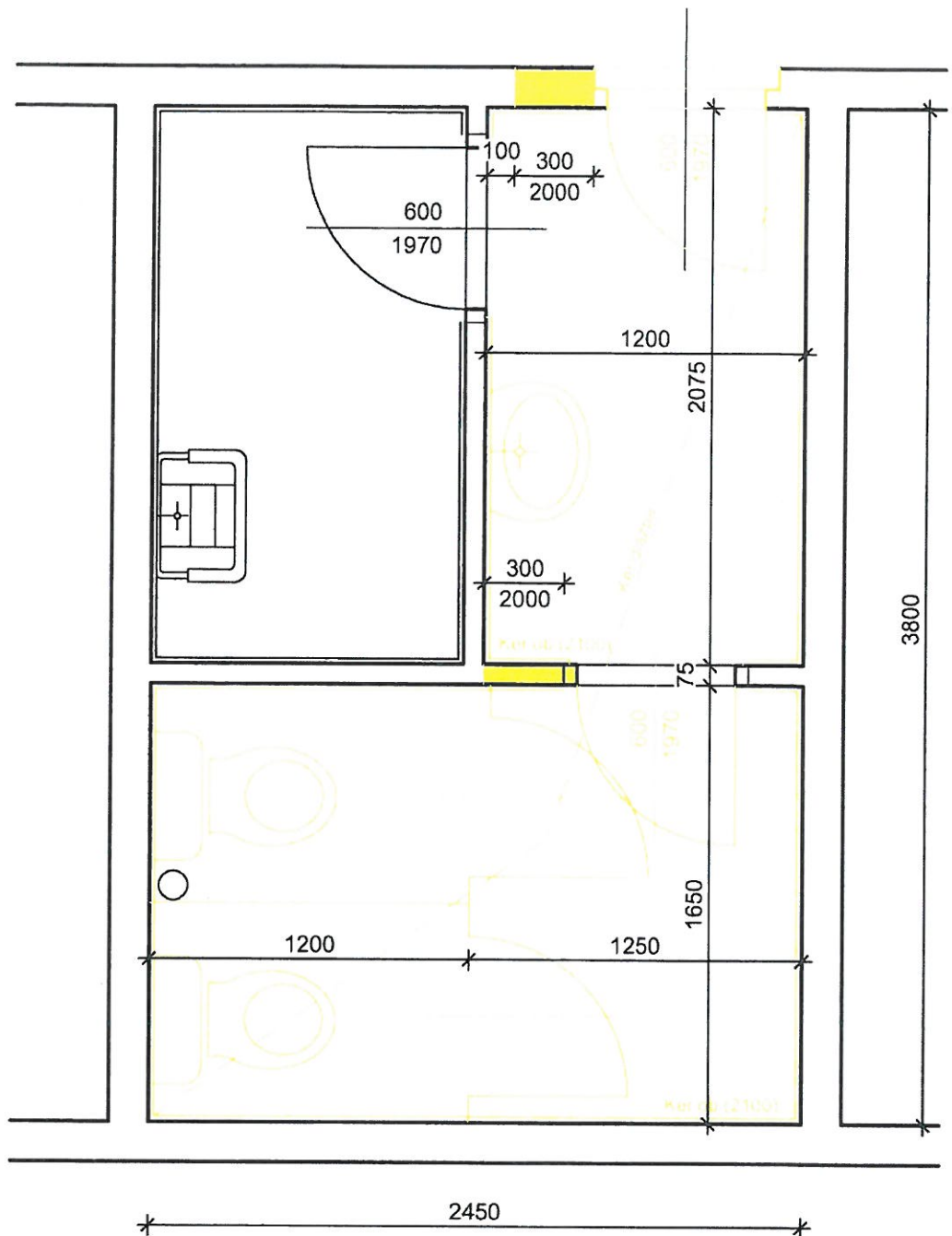

## Pôdorys - búracie práce



búracie práce

PROJEKTOVÁ DOKUMENTÁCIA NA OHLÁSENIE STAVEBNÝCH PRÁC

±0,000 ostane nezmenená

MIESTO STAVBY: Komárno, č.p.2452/14		
INVESTOR: Mesto Komárno		
NÁZOV AKCIE: <b>ODSTRÁNENIE STAVEBNÝCH BARIER</b>		
STAVBA: SO 02 WC PRE POSTIHNUTÝCH		
NÁZOV VÝKRESU: Pôdorys - búracie práce		
AUTOR: Ing. BALOGH Attila	ZODP. PROJEKTANT: Ing. Balogh Attila	FORMÁT: A4
VYPRACOVAL: Ing. BALOGH Attila	MIERKA: M 1:25	C. VÝKRESU 03B

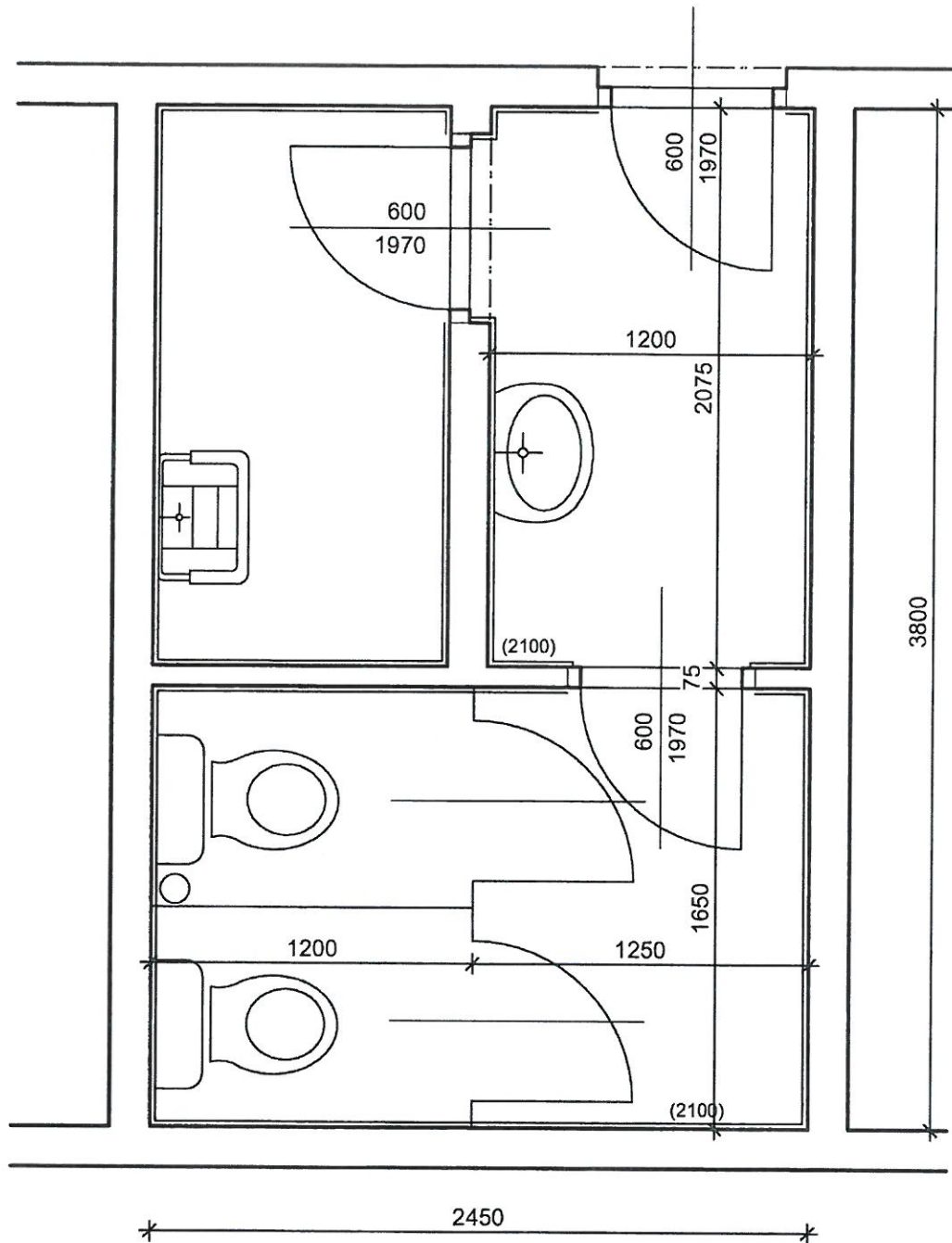

## Pôdorys - súčasný stav

PROJEKTOVÁ DOKUMENTÁCIA NA OHLÁSENIE STAVEBNÝCH PRÁC



±0,000 ostane nezmenená

MIESTO STAVBY: Komárno, č.p.2452/14		
INVESTOR: Mesto Komárno		
NÁZOV AKCIE: <b>ODSTRÁNENIE STAVEBNÝCH BARIER</b>		
STAVBA: SO 02 WC PRE POSTIHNUÝCH		
NÁZOV VÝKRESU: Pôdorys - súčasný stav		
AUTOR: Ing. BALOGH Attila		
VYPRACOVAL: Ing. BALOGH Attila	ZODP. PROJEKTANT: Ing. Balogh Attila	
MIERKA: M 1:25	FORMÁT: A4	C. VÝKRESU 03J

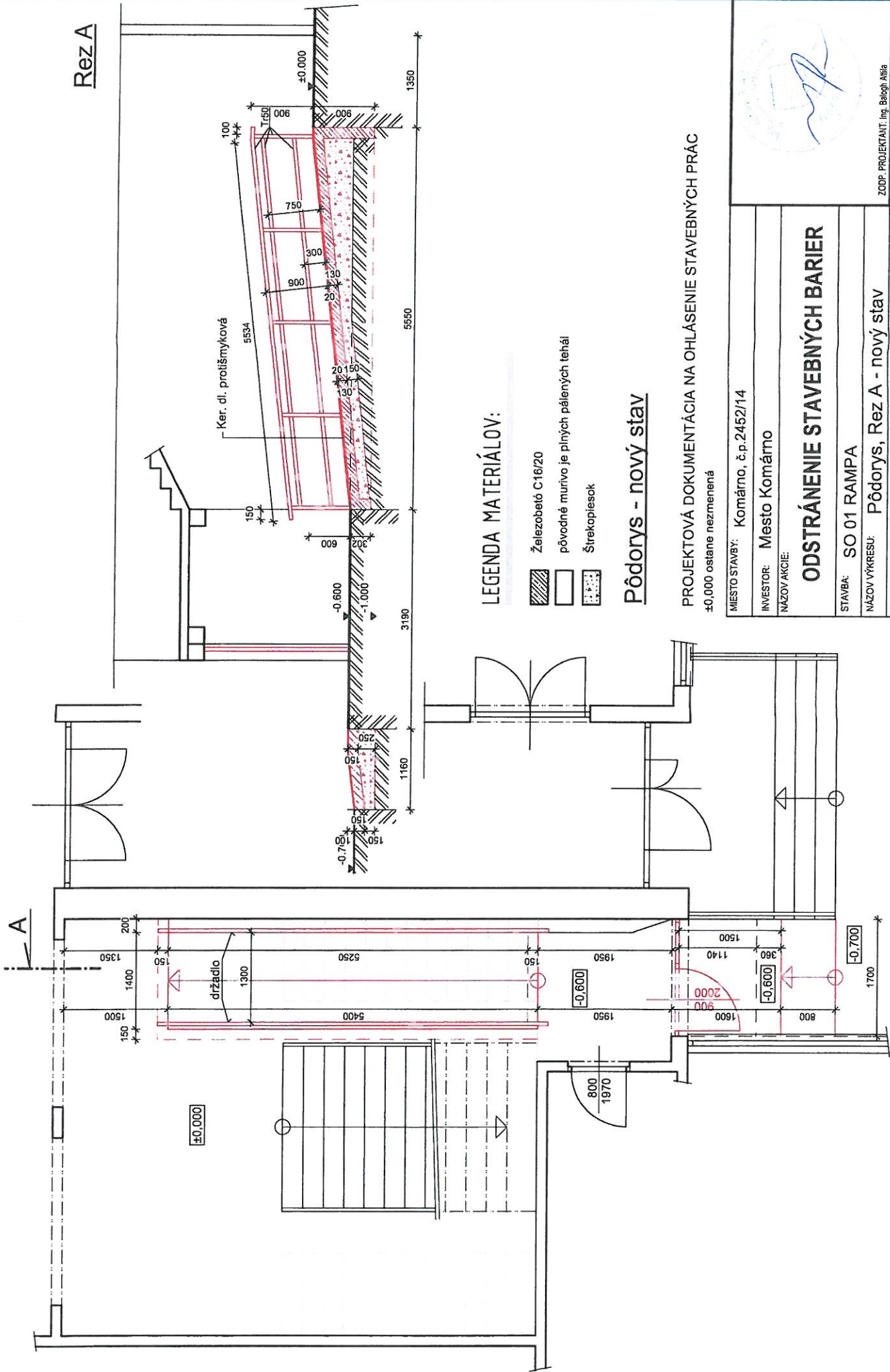



**LEGENDA MATERIÁLOV:**

-  Železobetón C16/20
-  pôvodné murovo je plných pálených tehál
-  Štrekopiesok

**Pôdorys - nový stav**

PROJEKTOVÁ DOKUMENTÁCIA NA OHLÁSENIE STAVEBNÝCH PRÁČ

±0,000 ostane nezmenená

MIESTO STAVBY: Komárno, č.p.2452/14

INVESTOR: Mesto Komárno

NAZOV AKCIE:

**ODSTRÁNENIE STAVEBNÝCH BARIER**

STAVBA: SO 01 RAMPA

NAZOV VÝKRESU: Pôdorys, Rez A - nový stav

AUTOR: Ing. BALOGH Attila

VYPRACOVAL: Ing. BALOGH Attila

MIERKA: 1:1, 50

FORMÁT: A3

02A



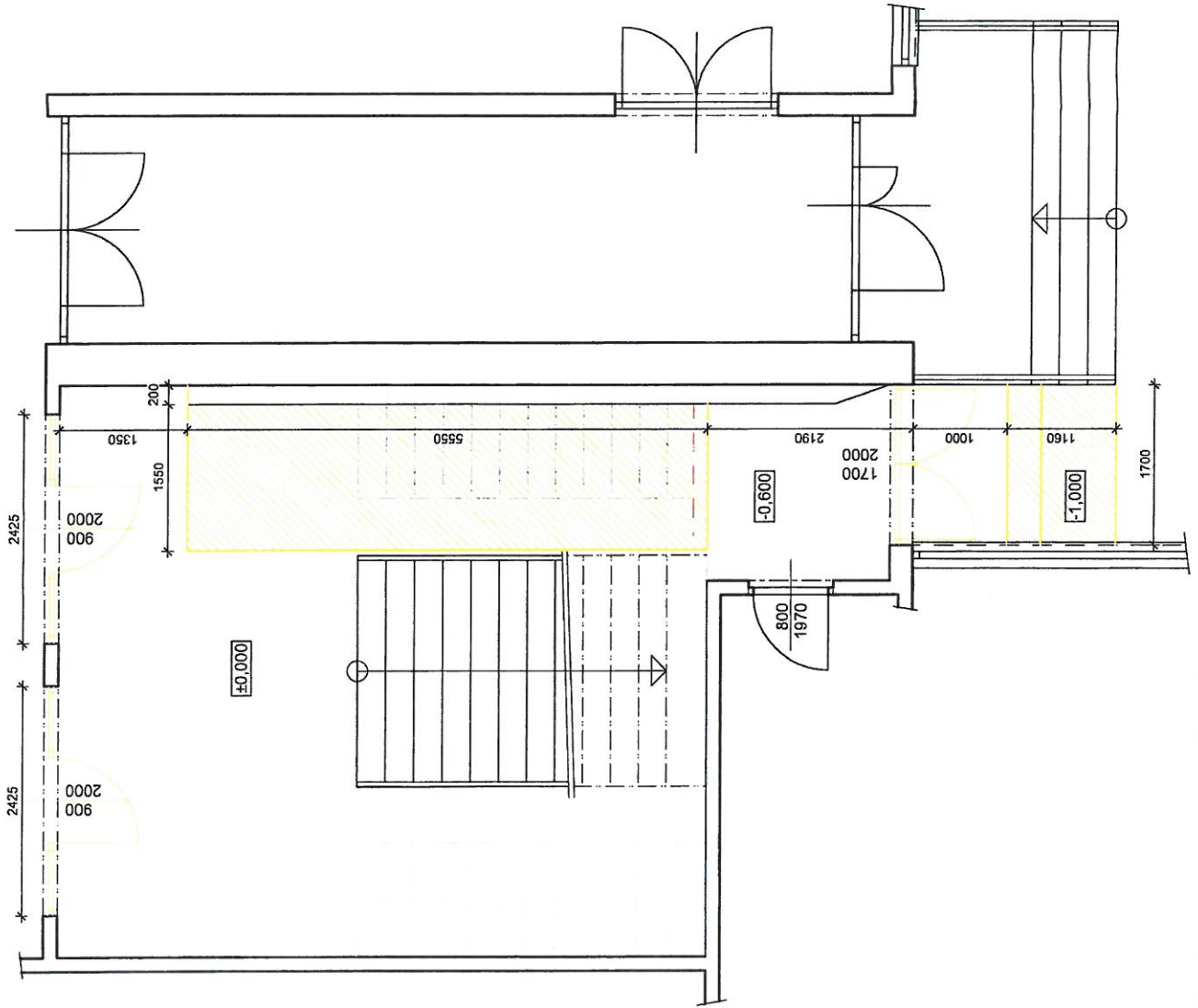

búracie práce

## Pôdorys - búracie práce

PROJEKTOVÁ DOKUMENTÁCIA NA OHLÁSENIE STAVEBNÝCH PRÁČ

±0.000 ostane nezmenená

MIESTO STAVBY: Komárno, č.p.2452/14

INVESTOR: Mesto Komárno

NÁZOV AKCIE:

## ODSTRÁNENIE STAVEBNÝCH BARIER

STAVBA: SO 01 RAMPA

NÁZOV VÝKRESU: PÔDORYS - búracie práce

AUTOR: Ing. BALOGH Atila

VYPRÁCOVAL: Ing. BALOGH Atila

MIERKA: M. 1.:50



ZODP. PROJEKTANT: Ing. Balogh Atila

Č. VÝKRESU

FORMÁT: A3

02B



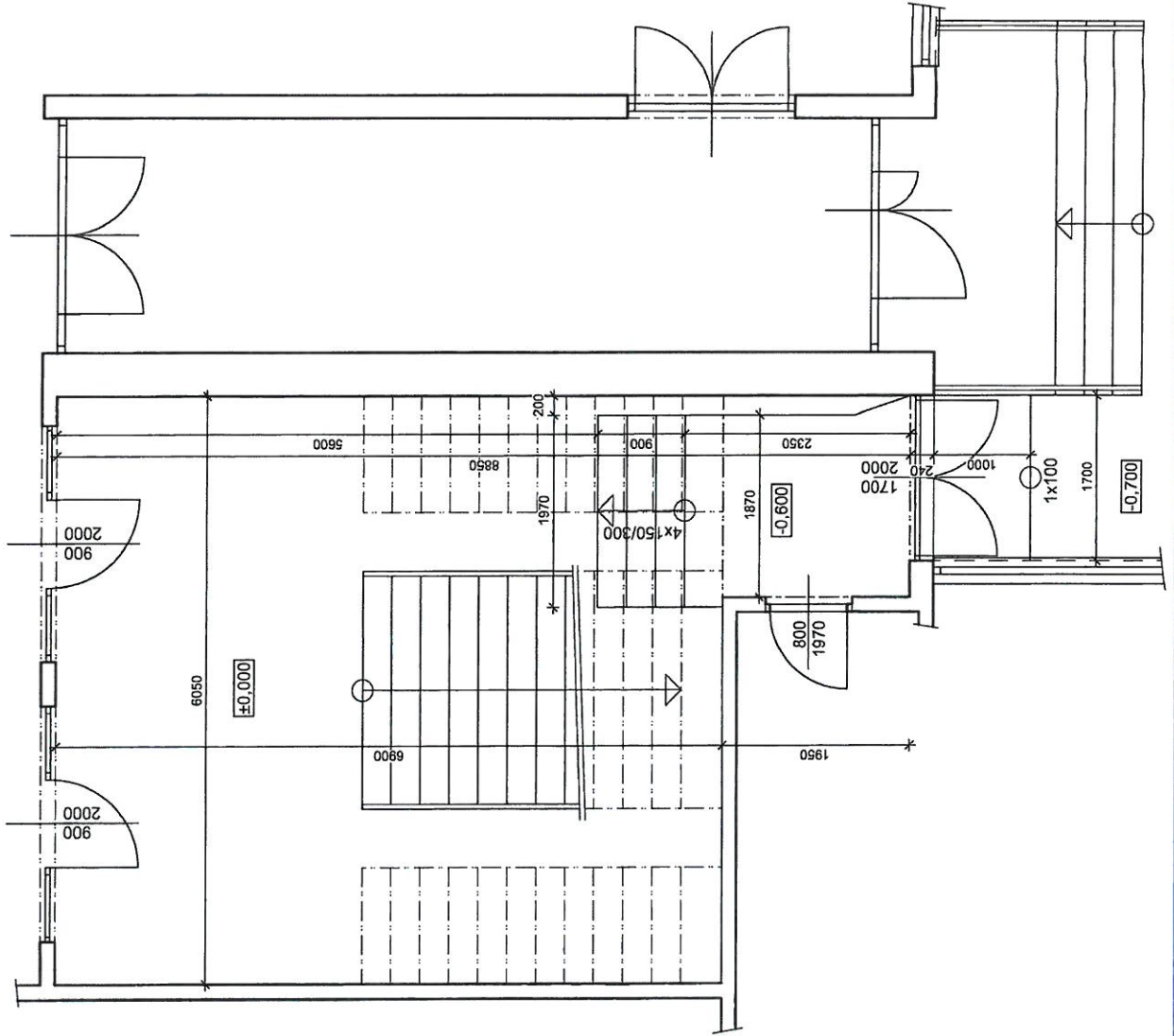

## Pódorys - súčasný stav

PROJEKTOVÁ DOKUMENTÁCIA NA OHLÁSENIE STAVEBNÝCH PRÁČ  
 ±0.000 oslâne nezmenená

MIESTO STAVBY: Komárno, č.p.2452/14

INVESTOR: Mesto Komárno

NÁZOV AKCIE:

### ODSTRÁNENIE STAVEBNÝCH BARIER

STAVBA: SO 01 RAMPA

NÁZOV VÝKRESU: Pódorys - súčasný stav

AUTOR: Ing. BALOGH ANITA

VYPRACOVAL: Ing. BALOGH ANITA

MIERKA: M:1:50



ZODP. PROJEKTANT: Ing. Balogh Anita

FORMÁT: A3

02J



# SITUÁCIA

M 1:750

**OBJEKTOVÁ SKLADBA**  
SO 01 RAMPA  
SO 02 WC PRE POSTIHNUTÝCH  
±0,000 ostane nezmenená

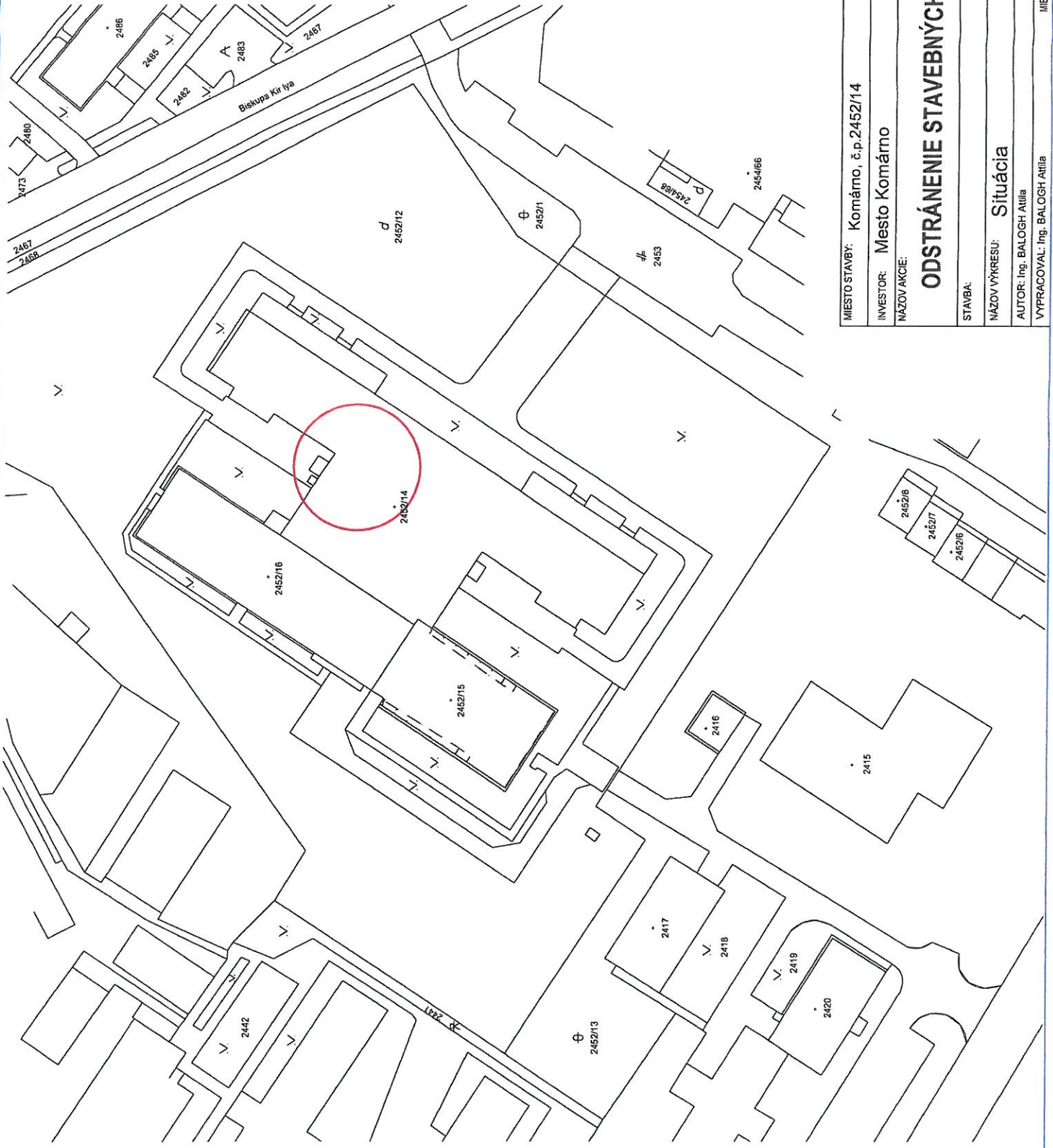

MIESTO STAVBY: Komárno, č.p.2452/14
INVESTOR: Mesto Komárno
NAZOV AKCIE: <b>ODSTRÁNENIE STAVEBNÝCH BARIER</b>
STAVBA:
NAZOV VÝKRESU: <b>Situácia</b>
AUTOR: Ing. BALOGH ANILIA
VYPRACOVAL: Ing. BALOGH ANILIA
ZOOP. PROJEKTANT: Ing. Balogh Anília
FORMÁT: C. VYKRESU
A3
MIERKA: M 1:750
01A

Odberateľ: Mesto Komárno  
 Projektant: Ing. Balogh Attila  
 Dodávateľ:

Spracoval:  
 JKSO :  
 Dátum: 04.08.2015

Stavba : Odstránenie stavebných bariér  
 Objekt : SO-O2 WC pre postihnutých

### Prehľad rozpočtových nákladov v EUR

Por. číslo	Kód cenníka	Kód položky	Popis položky, stavebného dielu, remesla, výkaz-výmer	Množstvo výmera	Merná jednotka	Jednotková cena	Spolu
------------	-------------	-------------	---	-----------------	----------------	-----------------	-------

#### PRÁCE A DODÁVKY HSV

##### 3 - ZVISLÉ A KOMPLETNÉ KONŠTRUKCIE

1	011	31716-1113	Preklady POROTHERM 120/65/1500 mm	2,000	kus		
3 - ZVISLÉ A KOMPLETNÉ KONŠTRUKCIE spolu:							

##### 6 - ÚPRAVY POVRCHOV, PODLAHY, VÝPLNE

2	014	61242-1321	Oprava váp. omiet. vnút. stien hladkých 10-30%	17,800	m2		
3	011	64294-2611	Osadenie dverných zárubní kovových do 2,5 m2 s mont. penou	1,000	kus		
4	MAT	553 300780	Zárubňa oceľová CGH 90x197x10cm L máč.	1,000	kus		
6 - ÚPRAVY POVRCHOV, PODLAHY, VÝPLNE spolu:							

##### 9 - OSTATNÉ KONŠTRUKCIE A PRÁCE

5	221	91220-0200	Montáž ocel. madla pre imobilných - doplnok k záchod.mise	2,000	kus		
6	MAT	553 466500	Madlo nerez sklopné pre imobilných dĺžka 800mm	2,000	kus		
7	003	94195-5001	Lešenie ľahké prac. pomocné výš. podlahy do 1,2 m	30,000	m2		
8	011	95290-1111	Vyčistenie budov byt. alebo občan. výstavby pri výške podlažia do	6,600	m2		
9	013	96508-1713	Búranie dlažieb xylolit. alebo keram. hr. do 1 cm nad 1 m2	6,600	m2		
10	013	96703-1132	Prisekanie rovného ostenia v murive tehlovom na MV, MVC	0,900	m2		
11	013	96806-1125	Vyvesenie alebo zavesenie drev. krídiel dvier do 2 m2	2,000	kus		
12	013	96807-2455	Vybúranie kov. dverných zárubní do 2 m2	2,400	m2		
13	013	96807-2641	Vybúranie kov. stien akýchkoľvek okrem výkladových	6,000	m2		
14	013	97103-3431	Vybúr. otvorov do 0,25 m2 murivo tehl. MV, MVC hr. do 15 cm	0,600	kus		
15	013	97103-3521	Vybúr. otvorov do 1 m2 v murive tehl. MV, MVC hr. do 10 cm	0,600	m2		
16	013	97103-3531	Vybúr. otvorov do 1 m2 v murive tehl. MV, MVC hr. do 15 cm	0,600	m2		
17	013	97403-1153	Vysekanie rýh v tehelnom murive hl. do 10 cm š. do 10 cm	1,500	m		
18	013	97403-1154	Vysekanie rýh v tehelnom murive hl. do 10 cm š. do 15 cm	1,500	m		
19	013	97805-9531	Vybúranie obkladov vnút. z obkladačiek plochy nad 2 m2	24,000	m2		
20	013	97901-1111	Zvislá doprava sute a vybúr. hmôt za prvé podlažie	2,587	t		
21	013	97908-1111	Odvoz sute a vybúraných hmôt na skládku do 1 km	2,587	t		
22	013	97908-1121	Odvoz sute a vybúraných hmôt na skládku každý ďalší 1 km	38,805	t		
23	013	97908-2111	Vnútrostavenisková doprava sute a vybúraných hmôt do 10 m	2,587	t		
24	013	97908-2121	Vnútrost. doprava sute a vybúraných hmôt každých ďalších 5 m	5,174	t		
25	013	97913-1409	Poplatok za ulož.a znešk.staveb.sute na vymedzených skládkach "	2,587	t		
26	014	99899-1111	Presun hmôt pre opravy v objektoch výšky do 25 m	2,233	t		

9 - OSTATNÉ KONŠTRUKCIE A PRÁCE spolu:

PRÁCE A DODÁVKY HSV spolu:

#### PRÁCE A DODÁVKY PSV

##### 721 - Vnútna kanalizácia

27	721	72110-0911	Napojenie WC a umývadla do jestv.kanalizácie (PVC DN100 a DN:	1,000	súb		
721 - Vnútna kanalizácia spolu:							

##### 722 - Vnútný vodovod

28	721	72211-0915	Napojenie batérie na jestv.rozvod stud.a teplej vody	1,000	súb		
722 - Vnútný vodovod spolu:							

##### 725 - Zariadenie predmety

29	721	72511-0811	Demontáž záchodov splachovacích s nádržou	2,000	súbor		
----	-----	------------	---	-------	-------	--	--

### Prehľad rozpočtových nákladov v EUR

Por. číslo	Kód cenníka	Kód položky	Popis položky, stavebného dielu, remesla, výkaz-výmer	Množstvo výmera	Merná jednotka	Jednotková cena	Spolu
30	721	72511-2300	Záchodová misa zavesená so splachovaním zabudovaným v zadnej stene	1,000	súbor		
31	721	72521-0821	Demontáž umývadiel bez výtokových armatúr	1,000	súbor		
32	721	72521-2200	Umývadlo z diturvitu so zápach. uzáv. štandardná kvalita	1,000	súbor		
33	721	72582-1200	Batéria umývadl. zmiešavacia nástenná G 1/2 x 150 štandardná kv	1,000	súbor		
34	721	72598-0122	Dvierka prístupové k inštaláciám z plastov 15/25	1,000	kus		
725 - Zariadenie predmety spolu:							
763 - Konštrukcie - drevostavby							
35	763	76312-3141	Predsadená stena W625 12,5 mm 1xopláštená GKFI 87,5 mm	3,600	m2		
763 - Konštrukcie - drevostavby spolu:							
766 - Konštrukcie stolárske							
36	766	76666-1122	Montáž dvier kompl. otvár. do zárubne 1-krídl. nad 0,8m	1,000	kus		
37	MAT	611 602220	Dvere vnútorné hladké plné 90x197	1,000	kus		
766 - Konštrukcie stolárske spolu:							
771 - Podlahy z dlaždíc keramických							
38	771	77157-5206	Montáž podláh z dlaždíc keram. rež. relief. 200x300 do tmelu	6,600	m2		
39	MAT	597 637300	Dlažba matná protišmyková 300x300x9 l	7,500	m2		
771 - Podlahy z dlaždíc keramických spolu:							
781 - Obklady z obkladačiek a dosiek							
40	771	78141-5015	Montáž obkladov vnút. z obklad. pórovin. 300x150 do tmelu	24,200	m2		
41	MAT	597 670800	Obklad keramický 250x150x8	26,000	m2		
42	771	78149-3111	Montáž plastových profilov do lepidla, roh	14,700	m		
781 - Obklady z obkladačiek a dosiek spolu:							
784 - Maľby							
43	784	78445-2571	Maľba zo zmesi tekut. Esmal 1far. dvojnás. v miest. do 3,8m	34,400	m2		
784 - Maľby spolu:							
PRÁCE A DODÁVKY PSV spolu:							
Za rozpočet celkom							